# 2023 WAR EIN JAHR DER NACHBARSCHAFTLICHEN BEGEGNUNGEN ...

FILME UND IHRE ZEIT

Groß Glienicker Kreis e.V.

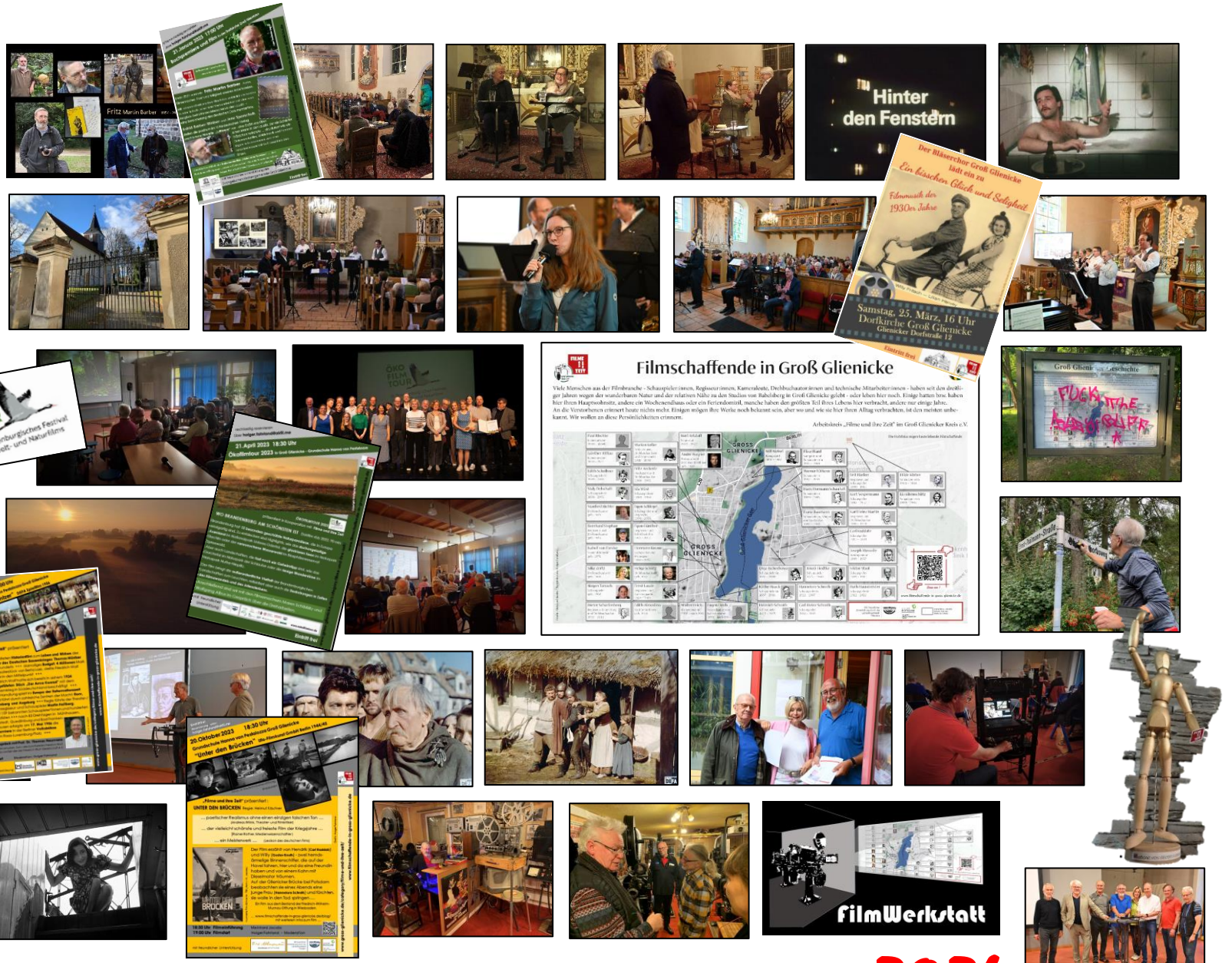


WIR WÜNSCHEN ALLEN FILMFREUNDEN EIN FRIEDVOLLES GESUNDES 2024